

Datum 2017-10-11

D.nr

1219/17

**Ansökan om lov och
strandskyddsdispens**

Ansökan avser

- Bygglov Tidsbegränsat lov till och med:.....
 Marklov Förlängning av tidsbegränsat lov till och med:.....
 Rivningslov Ändring av bygglov, diarienummer:.....
 Strandskyddsdispens



Blanketten kan användas för flera åtgärder på samma fastighet

Fastighet

Fastighetsbeteckning Västra Lagnö 1:153	Fastighetens adress Getholmsvägen 30, 184 95 Ljusterö
Fastighetsägare/omträttsinnehavare (om annan än sökande)	

Sökande

Namn eller företagsnamn Johnny Hedberg	Person- eller organisationsnummer 750109-7518
Utdelningsadress Roslagsgatan 12	Postadress 113 55 Stockholm
E-post*) johnny.hedberg@gmail.com	Telefon*) 0730-672321
Kontaktperson när sökande är företag eller förening	
Fakturaadress om annan än utdelningsadressen	
E-post kontaktperson*)	Telefon kontaktperson*)

Underskrift

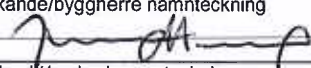
Sökande/byggherre namnteckning 	Namnförtydligande Johnny Hedberg
Fullmakt/ombud namnteckning	Namnförtydligande

Typ av åtgärd ansökan gäller

- Helt ny byggnad Tillbyggnad Utvärdig ändring Rivning
 Ombyggnad Ändring av marknivån
 Ändrad användning från: till:
 Annat (skriv vad du vill göra): **Muddring**

Typ av byggnad ansökan avser

- Enbostadshus Tvåbostadshus Fritidshus Komplementbyggnad
 Rad-, kedjehus Mur eller plank Brygga Industribyggnad
 Flerbostadshus, antal lägenheterst Annat, ange

(Komplementbyggnad kan vara exempelvis garage, gäststuga, förråd, uthus, bastu, carport och liknande)

Areauppgifter – Ny tillkommande area (Vad de olika areorna innebär kan du läsa om i bilagan "Areabegrepp")

Byggnadsarea (BYA) m ²	Bruttoarea (BTA) m ²
-----------------------------------	---------------------------------

Utvändiga material och färger. (Anges i ärenden vid nybyggnad, tillbyggnad, ombyggnad och ändring)

Fasadbeklädnad
 Trä Tegel Puts Betong Plåt Annat:..... Kulör:.....

Takbeläggning
 Tegel Betong Papp Skiffer Plåt Annat:..... Kulör:.....

Fönster
 Trä Plast Lättmetall Annat:..... Kulör:.....

Ska du installera en eldstad/braskamin i byggnaden? Ja Nej

Vatten och avlopp. Ska byggnaden/tillbyggnaden anslutas till:
 Kommunalt vatten/avlopp Enskilt vatten/avloppsverk Inget vatten/avlopp ska installeras

Kontrollansvarig (måste vara certifierad)

Namn		
Utdelningsadress		Postadress
E-post *)		Telefon *)
Certifieringsorgan och behörighetsnummer:		Behörighetsnivå
		Certifieringen gäller tom
Namnteckning		Namnförtydligande
Om det finns flera kontrollansvariga för projektet: Redovisa kontaktinformation enligt ovan för samtliga på separat handling samt ange vem som har samordningsansvar enligt 10 kap. 9 § plan- och bygglagen.		

*) Frivilliga uppgifter

Övrig information eller beskrivning av ärendet *)

Önskar återställa ursprungligt förhållande i en vik på tomten genom muddring då botten består av ca 0,5m dy.
Det växer gles vass i viken vilket gör att vattnet blir ganska stillastående och när vassen vissnar och faller till botten så blir det än mer dy.

Handlingar som skickas med denna ansökan
 Planritning Fasadritning Sektionsritning Situationsplan Markplanritning
 Kontrollplan Rivningsplan Annat:.....

Kommunikation

 Godkänner du att vi kan komma att kommunicera med dig via e-post? Ja Nej

 Godkänner du att vi kan komma att kommunicera med dig via sms? Ja Nej

Ansökan och ritningar/bilagor skickas till:

 Österåkers Kommun
 Bygglövenheten
 184 86 Åkersberga

Tänk på att!

Ditt ärende kommer kunna handläggas snabbare, om du från början, skickar in ritningar och andra handlingar som är fackmässigt utförda. Du får inte påbörja byggnadsarbetet innan du fått startbesked eller strandskyddsdispens.

Övrig information

De personuppgifter du lämnar kommer att registreras. Registreringen av personuppgifter görs för att på ett säkert och snabbt sätt kunna hantera dina ärenden. Vi kommer hantera dina personuppgifter i enlighet med personuppgiftslagen (PuL 1998:204).

▲ **Delägande fastigheter**

5,1692 VÄSTRA LAGNÖ 1:210

1,8461 VÄSTRA LAGNÖ 1:130

3,6923 VÄSTRA LAGNÖ 1:156

12,0616 VÄSTRA LAGNÖ 1:27

77,2308 VÄSTRA LAGNÖ 1:159



Västra Lagnö 1:153 och s:17

september 12, 201

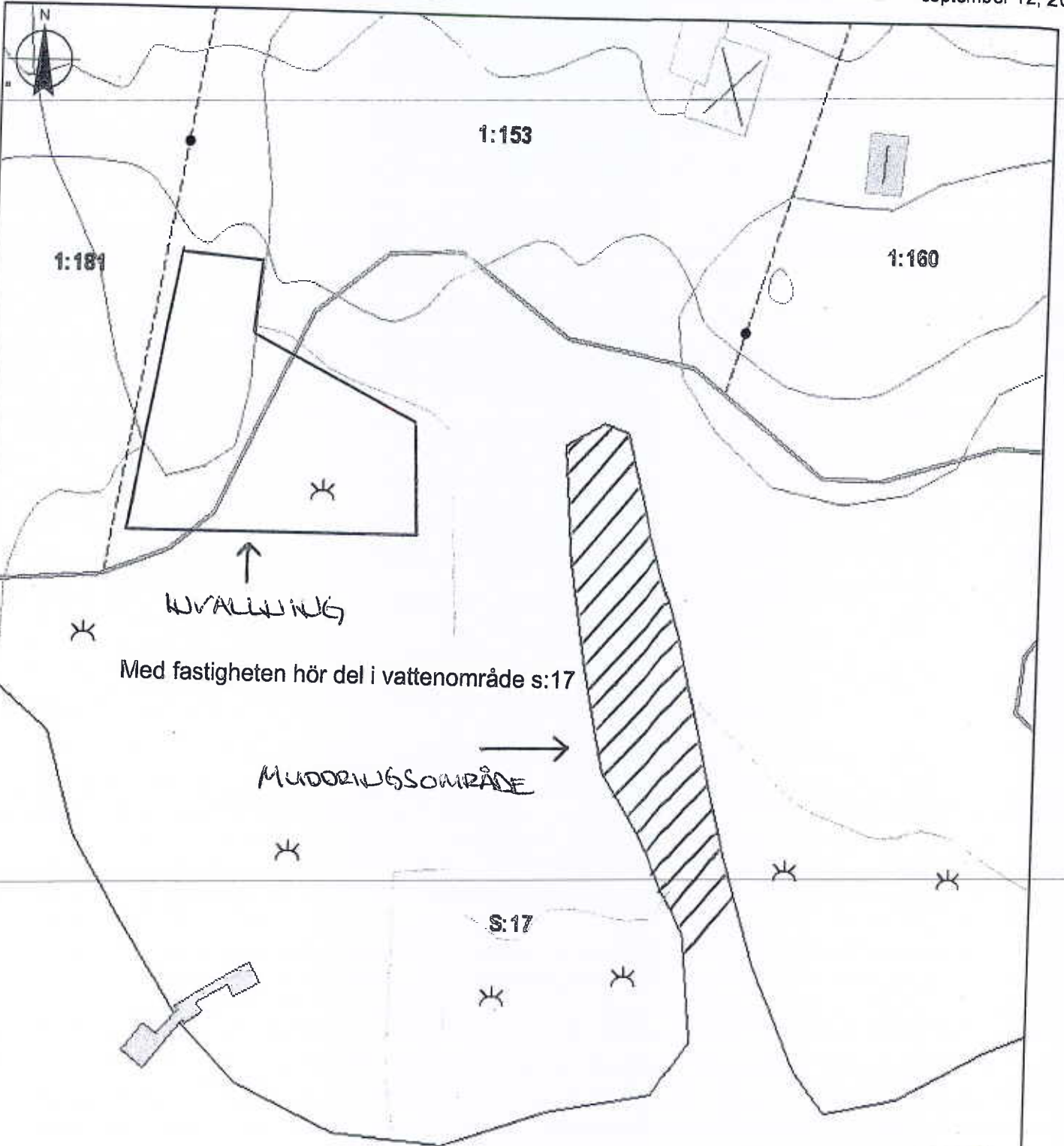

 **Österåker**
Byggnadsnämnden
2017 -10- 13
D.nr 1219/17

Credits not available.

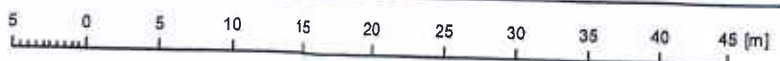



Västra Lagnö 1:153 och s:17

september 12, 201

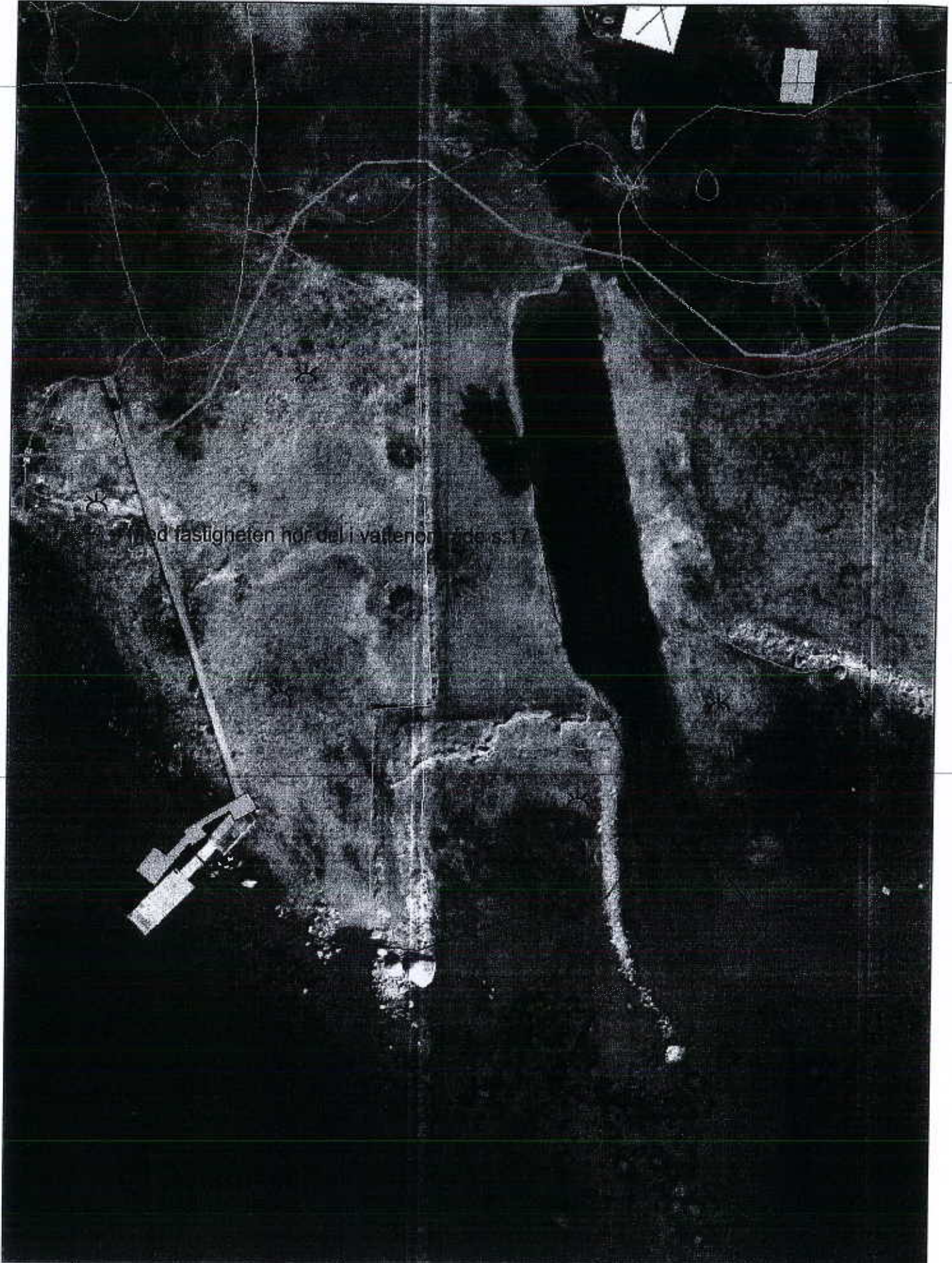

Med fastigheten hör del i vattenområde s:17

D.nr

219/17

5 0 5 10 15 20 25 30 35 40 45 [m]

1:500



	
Österåker Byggnadsnämnden	
2017 -10- 13	
D.nr	1219/17



Österåker
Byggnadsnämnden

2017 -10- 13

D.nr

1219/17



 Österåker Byggnadsnämnden	
2017 -10- 13	
D.nr	1219/17

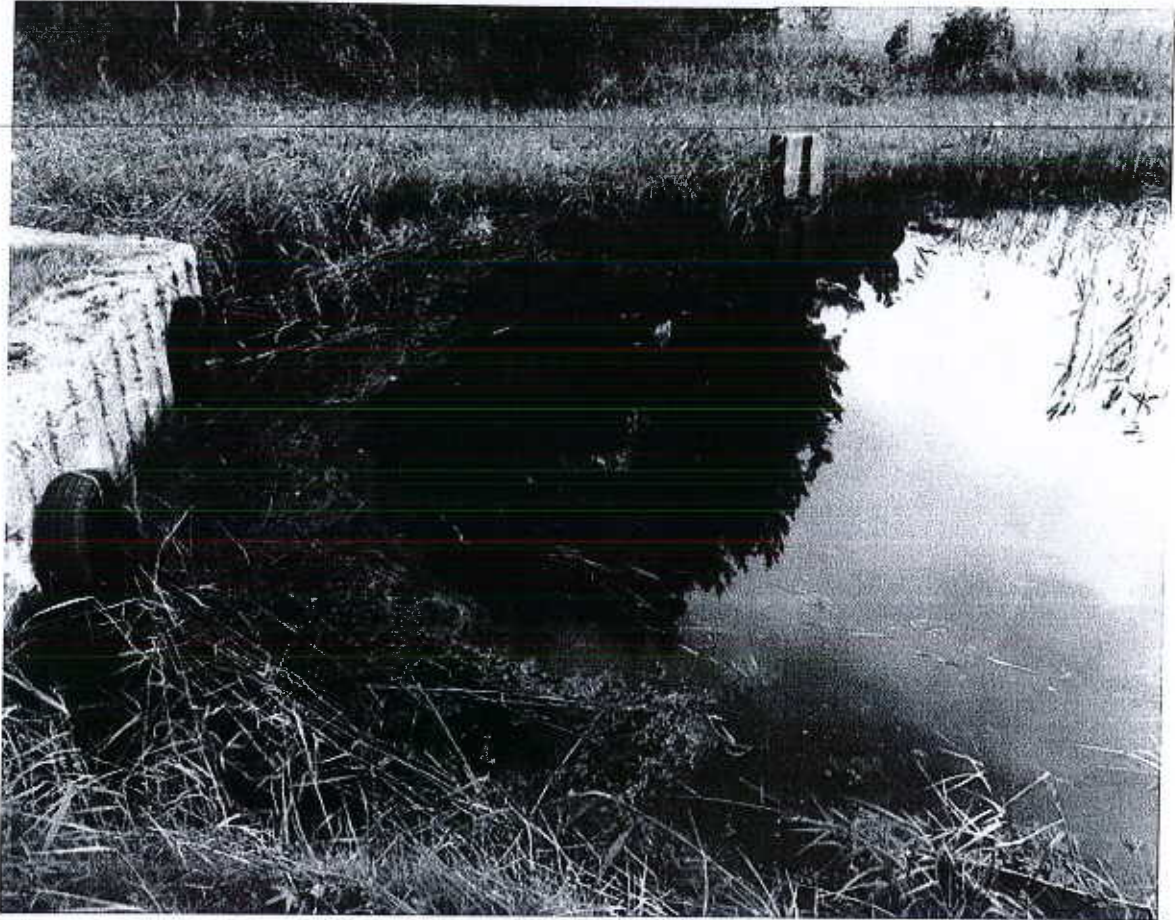

 **Österåker**
Byggnadsnämnden

2017 -10- 13

D.nr

1219/17